令和９年度　尼崎市立尼崎双星高等学校　特色選抜　実技検査事前課題

※ 実技検査では【課題１】【課題２】の両方を演奏してもらいます。

【課題１】

管楽器、マリンバ、ストリングベースで受検する人は、楽譜（A）―１、楽譜（A）―２のいずれかの音階課題を自分が演奏しやすい音域、調で演奏してください。なお、マリンバの場合、8 分音符、16 分音符以外のすべての音はトレモロ奏法で演奏してください。また、ストリングベースの場合、アルコ奏法で演奏してください。

スネアドラムで受検する人は、楽譜（B）を演奏してください。

※演奏時間が２分を超えた場合、演奏を中断することがあります。

楽譜（A）―１

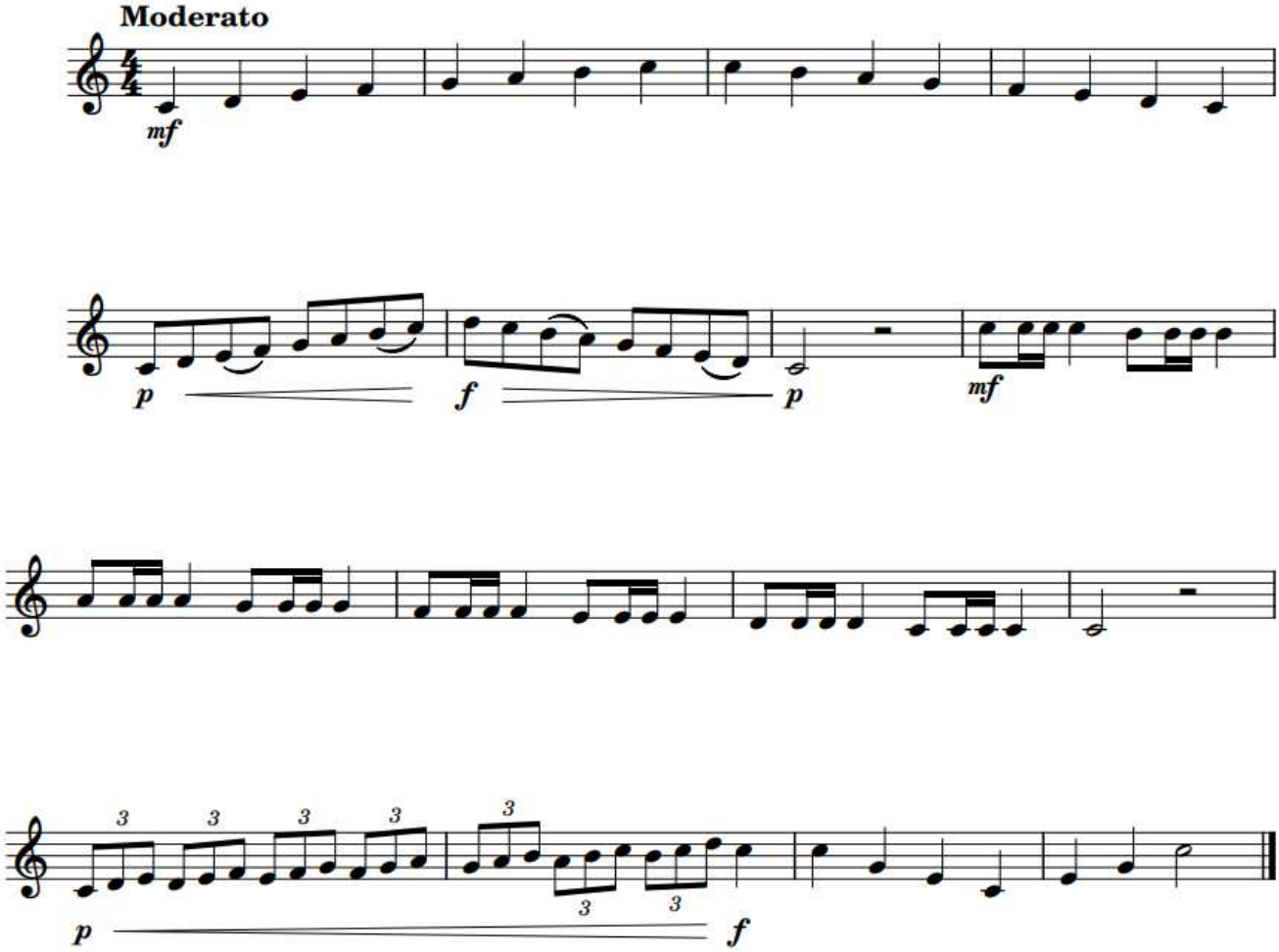

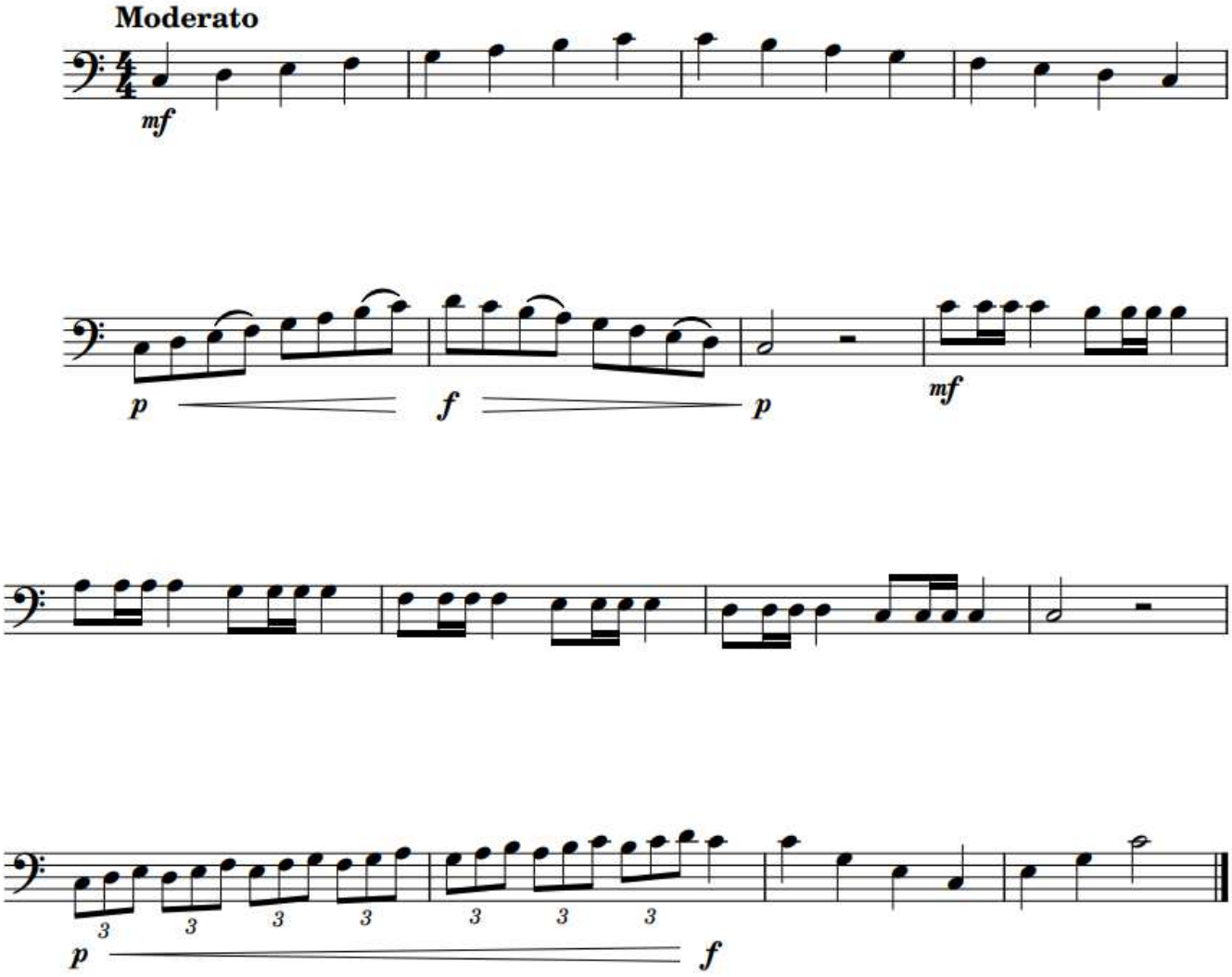
Moderato
mf
p
f
p
mf
3
3
3
3
3
3
3
p
f

楽譜（B）　スネアドラムのみ

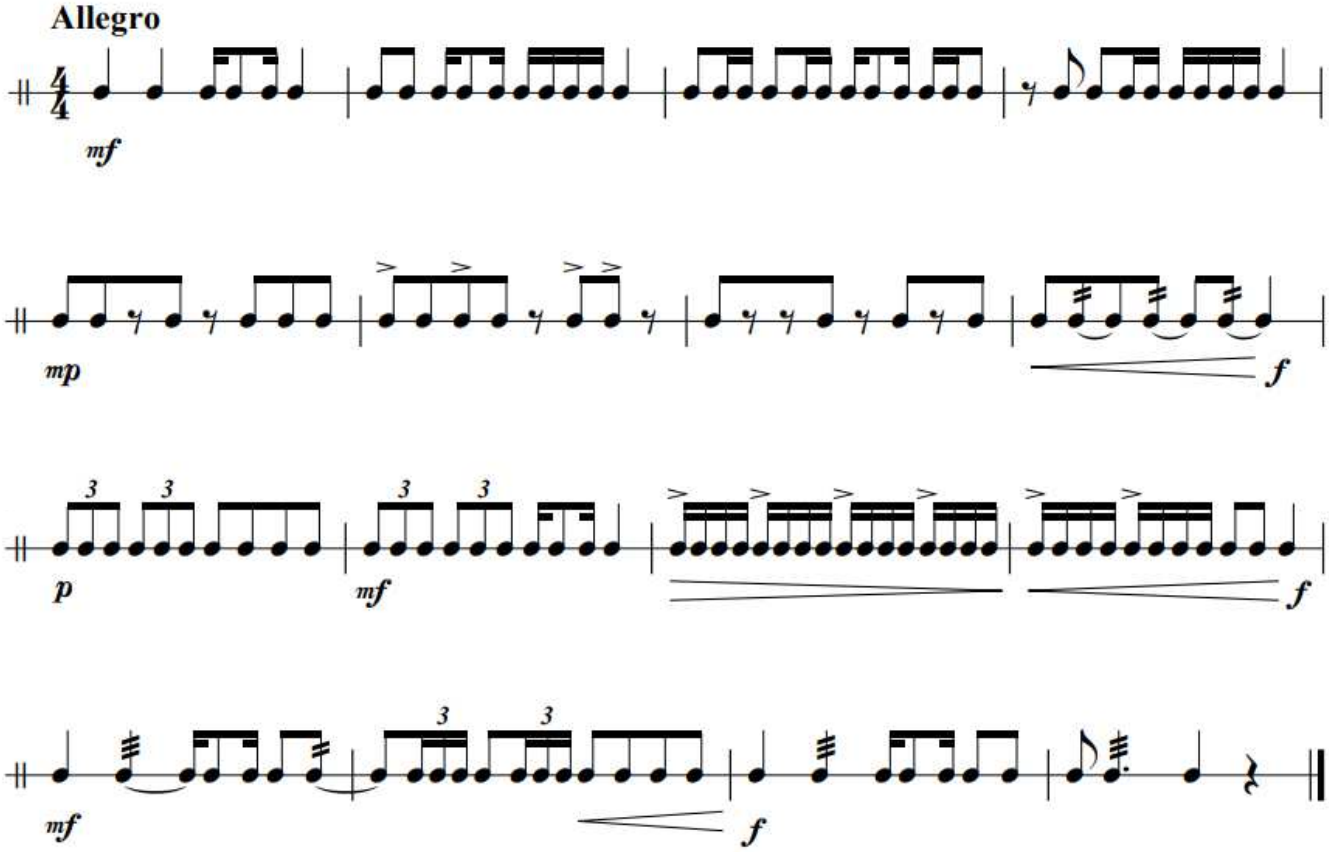

【課題２】

管楽器、マリンバ、ストリングベースで受検する人は、楽譜（C）－１、楽譜（C）－２のいずれかの楽曲課題を自分が演奏しやすい音域、調で演奏してください。なお、マリンバの場合、８分音符、16分音符以外のすべての音はトレモロ奏法で演奏してください。また、ストリングベースの場合、アルコ奏法で演奏してください。

スネアドラムで受検する人は、楽譜（D）を演奏してください。

※演奏時間が２分を超えた場合、演奏を中断することがあります。

楽譜（C）－１

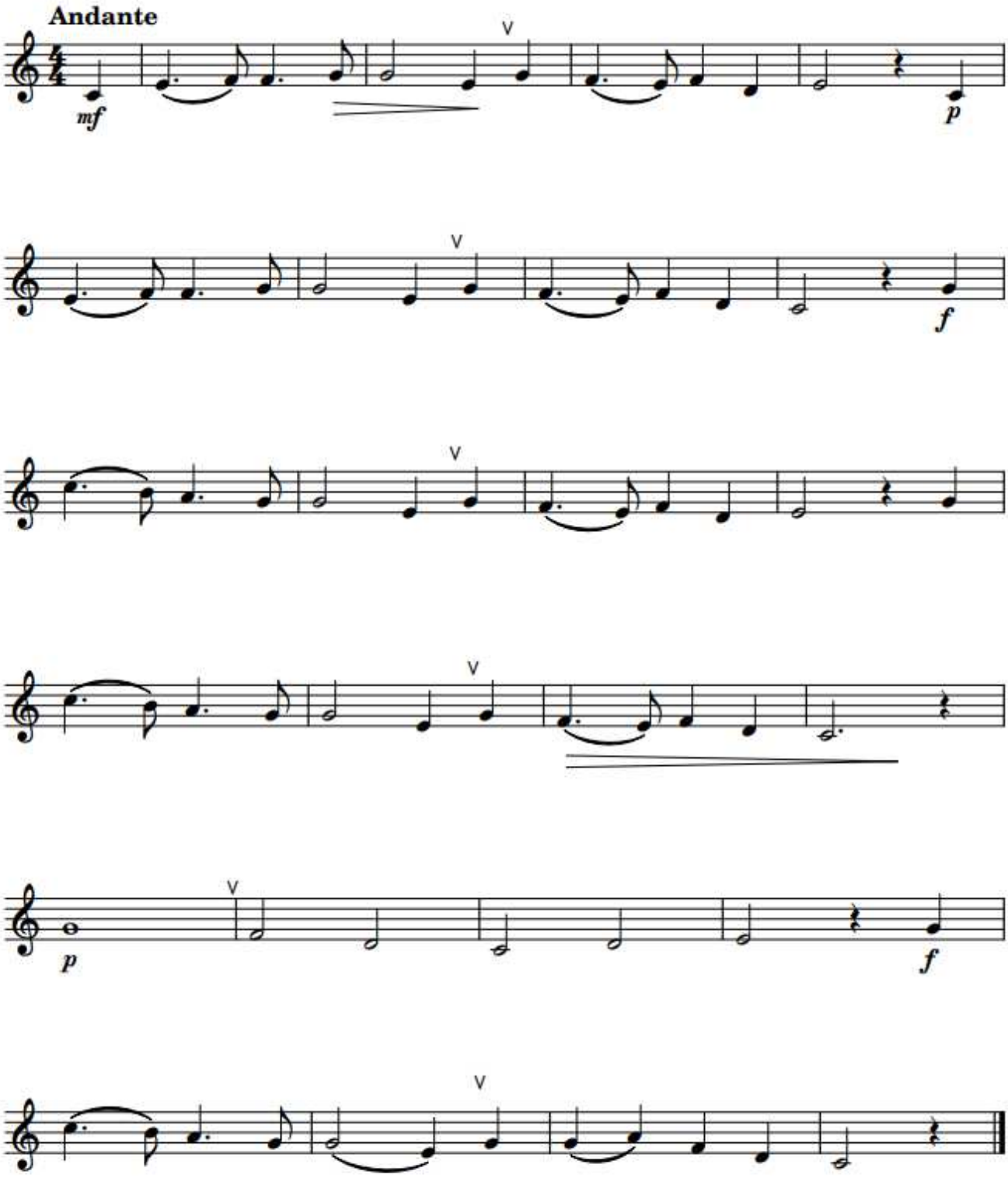

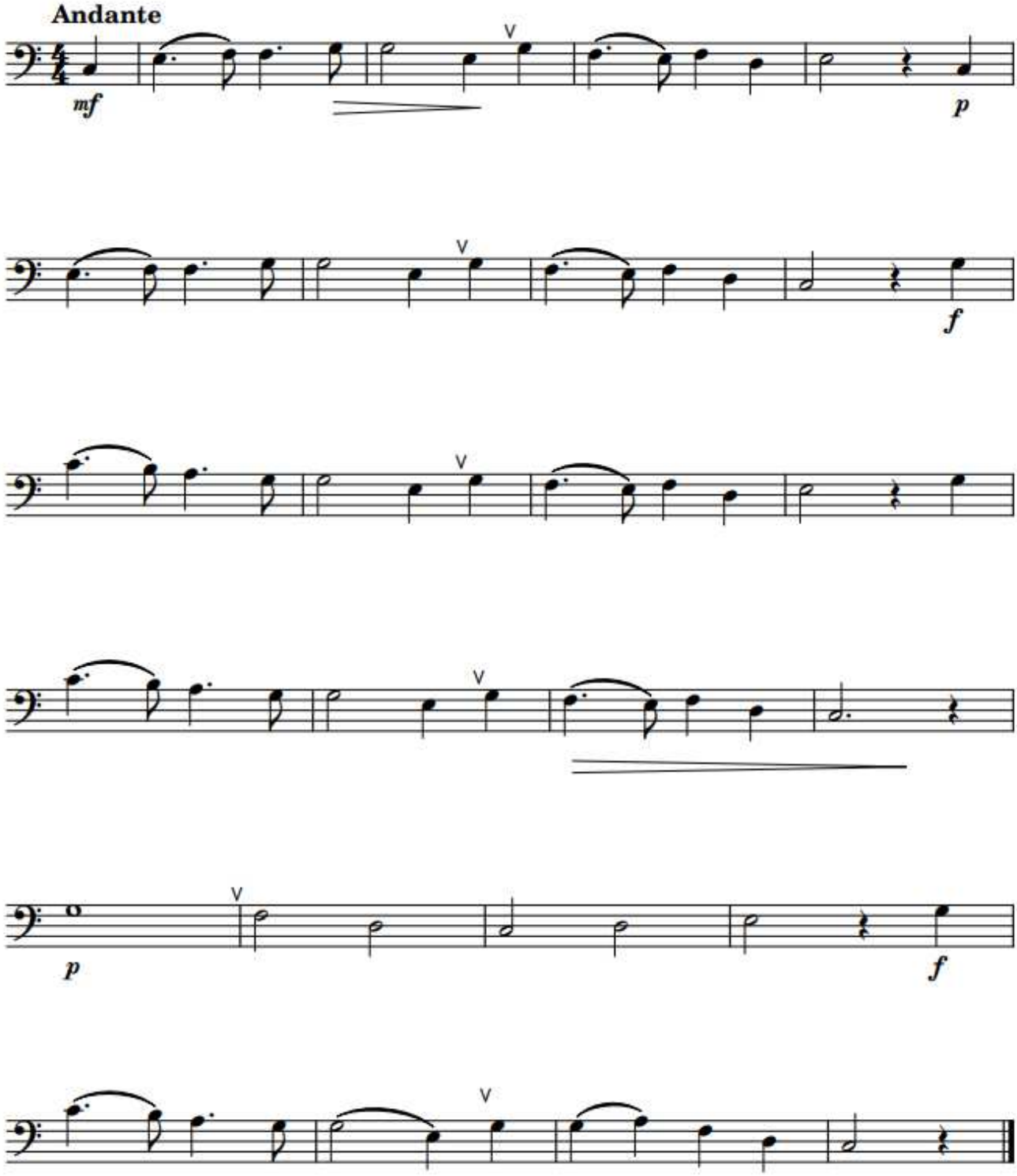
Andante
mf
p
f
p
f

楽譜（D）　スネアドラムのみ

